Fel de fel

PEISAJ MARIN

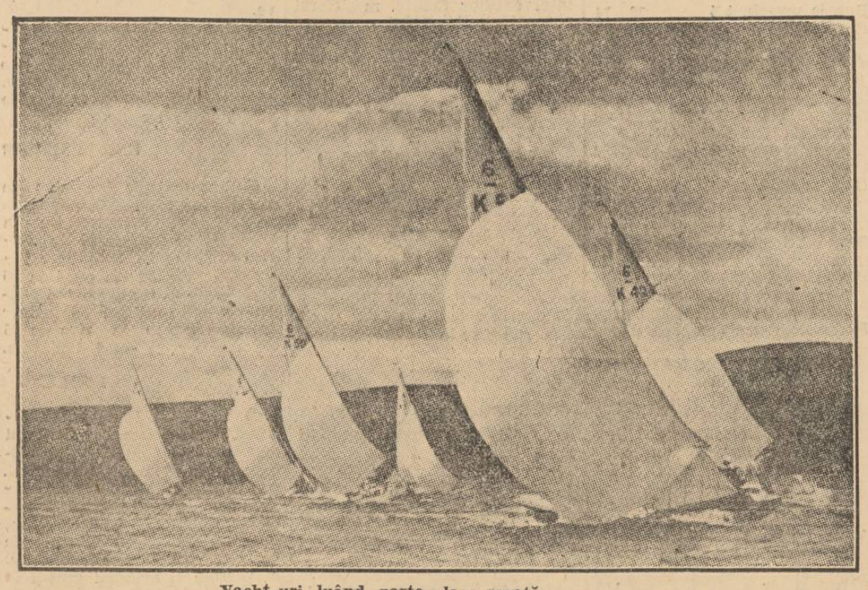

Yacht-uri luând parte la o regată.

Adâncimile mărilor

Marea are o adâncime de peste patru kilometri la polul nord. Savanții ruși cari și-au așezat lagărul pe o insulă de ghiață plutitoare nu departe de pol au făcut sondagii și au găsit adâncimi până la 4284 de metri.

Pe cât s'a putut stabili pân'acum adâncimea medie a mărilor e de 3.790 metri. Cea mai mare adâncime de ocean cunoscută e de 10,792 de metri și anume în Pacific, în apropierea insulei Mindamao, din grupul Filipinelor.

Pe de altă parte, pământul se înalță spre cer prin piscurile munților lui aproape tot atât cât se scoboară sub ape, în abisurile marine.

Astfel dacă Alpii, chiar în partea lor cea mai înaltă nu trec de 4810 metri (vârful Mont-Blanc) în schimb Himalaya are piscul muntelui Everest, care atinge 8880 metri.

Moștenirea lui Marconi

Elettra Marconi, fiica favorită a lui Marconi și care moștenește cea mai mare parte din averea tatălui ei, a împlinit șapte ani chiar în ziua morții acestuia.

Ceilalți trei copii din prima căsătorie a savantului cu d-na

Beatrice O'Brien, care căsătorie a fost anulată de Vatican în 1924, — nu moștenesc de cât partea lor legală.

Marchiza Marconi va primi venitul averei fiicei sale atâta timp cât va trăi.

E foarte ciudat faptul că, în testamentul său, Marconi n'a lăsat nimic nici vreunei instituții de binefaceri, nici vreunor întreprinderi în legătură cu, știința sau invențiile științifice.

Cu o oră înainte de a muri el dictase o telegramă de felicitare pentru fiica sa Elettra.

acum cincizeci de ani

Citim în „Universul" din 29 Iulie 1888:

= Partidul național-liberal pregătește un manifest către țară.

= Paris. — **Agitația greviștilor a continuat aseară la Paris și la Amiens.**

Câteva ciocniri, fără gravitate, s'au întâmplat între poliție și greviști.

= Turnul Eiffel care se ridică la expoziția internațională din Paris va fi în curând gata. La înălțimea de 300 metri la care va ajunge turnul, aerul este mai rar ca pe pământ, tăcerea este adâncă, oamenii se văd pe jos ca firele de nisip iar Parisul va semăna cu un oraș d'al lui Guliver.

Milionari și miliardari

Când, în America, moare un nabab, rămân de pe urma lui numeroși alți milionari.

In 1936, — după cât spune statistica, — erau în orașul New-York nu mai puțin de 13.997 de cetățeni cari aveau dreptul la acest titlu de oarece posedau câte un milion dolari, adică peste 20.000,000 de franci. In schimb multimilionari nu sunt la New-York de cât 703.

Ford, Du Pont de Nemours,— a cărui fiică s'a căsătorit de curând cu fiul lui Roosevelt, — I. P. Morgant, Vanderbilt, Astor sunt câțiva dintre cei mai faimoși magnați americani. Averea lui Mellon, care a fost ambasador al Statelor-Unite la Londra se urca în anul 1935 la 100.000.000 dolari.

In Marea Britanie, numărul milionarilor, — în lire sterline, — a scăzut de la 819 în 1930 la 428 în 1934. Dar de la 1934 la 1935 el s'a urcat iarăși la 477, ceeace înseamnă că prosperitatea a revenit în această țară.

O comoară într'o buturugă

Acum câteva zile un grup de excursioniști, cari făceau o ascensiune pe munții din jurul lacului de Como, fiind surprinși de o ploaie torențială se refugiară în coliba locuitorului Pasquale Covalletti. Cum oaspeții săi erau uzi până la piele, țăranul aprinse repede un foc bun în care puse o buturugă mare de stejar. Focul ardea de câteva minute, când printre trosniturile obișnuite ale lemnului se desluși un ciudat sunet metalic, ca acela făcut de niște monede de argint.

Intr'adevăr, în mijlocul jăratecului se vedeau bine rostogolindu-se mai multe monezi. Fără a mai sta la gânduri, cei din jur scoaseră cu un clește buturuga de pe foc și turnară repede apă pe ea. Atunci văzură că în scobitura buturugei se mai găseau încă multe monede de argint. Bineînțeles, țăranul se grăbi să stingă tot focul și putut astfel intra în posesia unei mici comori.

Maxime și cugetări

Viața e o comedie pentru cei cari judecă și o tragedie pentru cei cari simt.

Walpoles

Judecă pe om după faptă, nu fapta după om.

Adina Gr. Olănescu

Pe om să-l judeci mai mult după întrebări decât după răspunsuri.

Voltaire

Sunt oameni cari și în interiorul lor se îmbracă după modă.

Auerbach

Imprudențe fatale

Un chibrit de care s'a servit cineva e un lucru ce se aruncă adesea la întâmplare... Fără a ne opri asupra lipsei de educație ce presupune acest gest, trebue să relevăm primejdia pe care o constitue el mai totdeauna. Iată, un exemplu, între o mie altele, care dovedește cu prisosință aceasta:

La poarta unui garaj un fumător asvârli un chibrit în apa ce curgea prin rigola trotuarului și în care se găsea și puțină benzină. Imediat, aceasta se aprinse și, într'o clipă flăcările cuprinseră două mașini care staționau lângă o pompă. In câteva secunde numai patru persoane pieriră astfel de cea mai grozavă moarte.

De altminteri, după cum spune revista „Turing-Clubului" francez de unde scoatem această întâmplare, câte incendii foarte grave n'au fost pricinuite de faptul, — care dovedește o extraordinară lipsă de experiență, sau o zăpăceală aproape bolnăvicioasă, — ca însăși conducătorul mașinei a deschis rezervorul și s'a aplecat, cu bricheta în mână, asupra orificiului ca să vadă câtă benzină mai e..."

Calul și diamantul

D-na Cettel din Framingham, statul Massachusetts, după ce făcuse o oră de călărie vrând să dea, drept răsplată, calului său o bucățică de zahăr, scăpă în gura acestuia un inel împodobit cu un diamant în valoare de 5000 de dolari. Calul bineînțeles, îl înghiți, nu fiindcă i-ar fi plăcut, ci fiindcă voise să-și mănânce bucățica de zahăr... Cu toată supravegherea minuțioasă și cu toată radioscopia făcută calului, nu s'a putut da de urma inelului. După ce toate încercările de a da de urma prețiosului diamant, s'au dovedit zadarnice, societatea de asigurare plăti numitei doamne suma cuvenită și luă calul. Dar nu poate să-l omoare, fără voia proprietarei sale și de aceea se mulțumește să-l ție în grajd așteptând o întâmplare, sau o minune cerească spre a reintra în posesia diamantului înghițit.

De notat că animalul a fost vândut cu 200 dolari, dar diamantul pe care-l are în stomac îi ridică valoarea la 5000 dolari.

Sistem metric preistoric

Se credea pân'acum, că sistemul metric e un produs al civilizației; dar o recentă descoperire făcută în Cehoslovacia vine să răstoarne și această credință, ca multe altele, adânc înrădăcinate în mintea noastră.

S'a descoperit în timpul unor săpături paleotice niște bastonașe din os împărțite prin linioare săpate în secțiuni egale, împărțite la rândul lor în cinci părți și, — probabil, — și în zece. Ceeace înseamnă că acei oameni primitivi n'avusese nevoie de prea multe calcule spre a-și da seama că aritmetica bazată pe numărul degetelor lor era cea mai simplă.

Un copil recalcitrant

„Baba" e un mic elefant numai de 18 luni, dar tocmai fiindcă e mic are toane și nu vrea cu nici un chip să intre în așa numitul „Colț al favoriților" o secțiune a grădinei zoologice londoneze, unde nu sunt de cât pui de tot felul de animale și care e exclusiv rezervat copiilor.

Bolile de piele

nu se vindecă cu creme și mijloace externe, fiindcă un rău poate fi combătut numai prin nimicirea cauzei lui.

Care este cauza celor mai multe boli de piele? Este sângele stricat, otrăvit, care caută să-și elimine toxinele pe orice cale, și, după ce le-a epuizat pe cele normale, face să isbucnească otrăvurile prin piele, producând coșuri, exeme, furuncule, ș. a.

Deci dacă vrem să vindecăm pielea trebue să acționăm asupra sângelui.

Depurativul care răspunde întocmai cerințelor medicinei moderne, este Depurosan.

Depurosan curăță sângele datorită următoarelor calități:

1) Reduce producția toxinelor în organism.

2) Ajută la eliminarea toxinelor existente în sânge.

3) Restabilește buna funcționare a aparatului digestiv.

Depurosan își face efectul în următorul fel: după primele zile ale curei, coșurile încep să dispară, iar după 25—30 de zile pielea se însănătoșește și'și recapătă aspectul normal.

De vânzare la farmacii și drogherii Lei 118. 1152

Vaporul „Regele Carol" a intrat in reparații

Constanța, 27 Iulie

După cele două poștale, „România" și „Dacia", care au fost reparate de curând, va intra la reparații și poștalul „Regele Carol".

După ce i se va revizui mașinile și va fi văpsit, vasul va fi dus pentru curățirea fundului.

Odată reparat și acest vas, vom avea pe linia Constanța-Alexandria trei poștale, cari vor satisface nevoile serviciului într'o bună măsură.

Domnii abonați sunt rugați ca la orice reclamație sau schimbare de adresă să binevoiască a ne trimite eticheta cu care primesc ziarul, iar spre a fi prompt serviți la reînoirea abonamentului să lipească pe cuponul mandatului poștal eticheta abonamentului expirat.

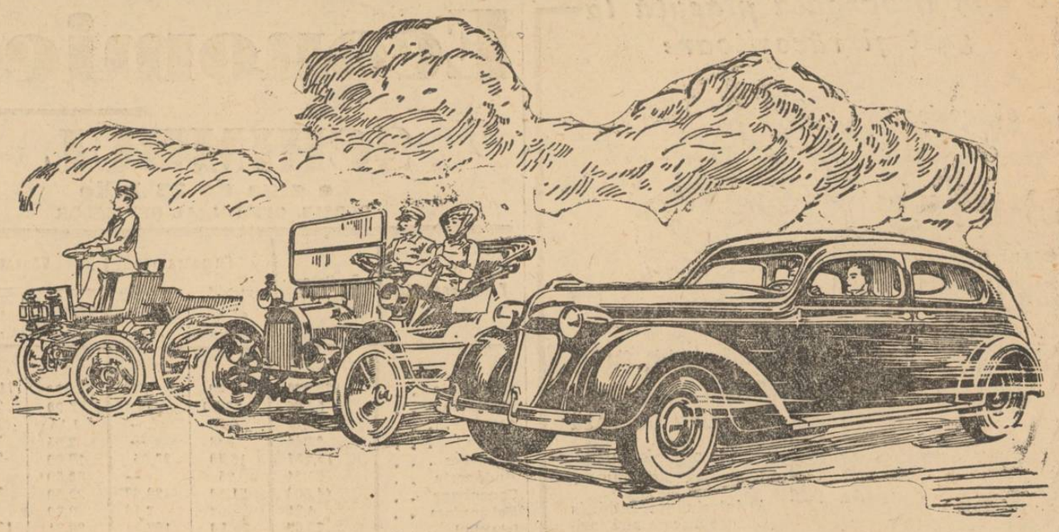

BUNICUL, TATĂL ȘI FIUL.

Bunicul, tatăl și fiul, trei generații cari întrebuințează Mobiloil. Din tradiție? Desigur; însă nu numai din tradiția consumatorilor. Căci tineretul puțin se interesează de ceva simplu moștenit dela bunici. El cere mereu ce e mai nou și mai bun.

Faptul că cele moștenite întrunesc în cazul de față noutatea cu calitatea se datorește tradiției producătorilor, Societății Vacuum Oil Company.

Inainte cu 71 de ani și-a pus problema de a fabrica pentru fiecare scop, uleiul cel mai potrivit, cu convingerea că cel mai bun ulei trebue să se adeverească cr fiind și cel mai eftin. Până astăzi nu s'a găsit rațiunea pentru care să devieze dela acest principiu de bază. Experiența celor 71 de ani i-a dat dreptate.

Vacuum Oil Company a supravegheat primii pași ai erei technice. Progresul nenumăratelor industrii este inseparabil legat de numele ei.

25.000 de probleme de ungere sunt rezolvate anual de către Vacuum Oil Company și multe din ele constituesc probleme vitale pentru industrie și comerț.

Astăzi Vacuum Oil Company se bazează pe o experiență de 71 de ani. Mobiloil a devenit în lumea întreagă o noțiune consacrată pentru calitate și siguranță. Milioane de automobiliști îl întrebuințează; ei știu, că folosindu-l obțin nu numai perfectă siguranță, ci și maximum de randament și bunăstare.

Mobiloil a ajutat la progresul rapid al technicei automobilului și contribue la desvoltarea ei continuă.

Mobiloil

MARCA INREGISTRATĂ

VACUUM OIL COMPANY S. A. d. R.

Yachtul cehoslovac „Tulak" a fost scăpat

Constanța, 27 Iulie

Am anunțat că săptămâna trecută din cauza vântului și a necunoașterii drumului, un yacht cehoslovac, anume „Tulak", în care se găseau trei excursioniști cehi, s'a împotmolit pe un banc de nisip la o distanță de 10 mile dela brațul Sf. Gheorghe, spre Constanța.

Cei trei cehi, între care era și o femee, au plecat acum o lună dela Bratislava, pe Dunăre, cu gând să facă o călătorie până la Istambul.

Călătoria a mers bine până ce au ieșit la mare. După ce au trecut de brațul Sf. Gheorghe, yachtul care are o lungime de 12 m. și o greutate de 7000 kg. s'a împotmolit pe un banc de nisip. Toate încercările ocupanților de a-l scoate la apa mai adâncă au fost zadarnice. Fiind în pericol să fie spart de valuri yachtul a fost părăsit, iar lucrurile călătorilor au fost duse cu barca de cauciuc de pe bord, pe mal și lăsate într'o colibă, în grija unui pescar.

Soții Ana și Charles Elingher au rămas pe mal, în apropierea yachtului.

Bărbatul, din cauza sforțărilor făcute, s'a îmbolnăvit, având febră.

Al treilea călător, Iosef Tomici, a plecat pe jos spre Constanța, spre a cere ajutor. Rupt de oboseală, fără nici un ban în buzunar, cehul a reușit să ajungă în portul nostru, cerând sprijinul căpitaniei de port.

INCERCARI DE SCAPARE

Pescarii din împrejurimi au sărit să dea o mână de ajutor cehilor, însă orice încercare de a-l scoate depe banc n'a reușit, căci yachtul era prea greu, iar bancul de nisip prea întins și apa mică.

D. Tomici a alergat prin tot orașul dar nu a putut căpăta ajutorul ce nădăjduia, astfel că s'a înapoiat la yacht.

Vasul ar fi fost amenințat să rămână definitiv pe banc, dacă doi oameni de inimă, d-nii Florian, cunoscutul pictor constănțean și G. Melisopol, nu ar fi sărit în ajutorul cehilor.

Pictorul Florian, care are un yacht propriu, împreună cu d. Melisopol și alte șapte ajutoare, toți marinari din port, cari au alergat bucuroși să scape pe cei în pericol, au îmbarcat pe yacht de ale mâncării, medicamente, vinciuri și două ancore și a pornit spre locul naufragiului.

Plecați dimineața în zori, salvatorii au ajuns la yacht pe seară.

A doua zi dim. la 4 au început operațiunile de salvare. Cu ajutorul vinciurilor, ancorelor și a unui canal de trecere, făcut cu elicele yachtului d-lui Florian, ambarcațiunea cehă, împinsă și cu mâinile de cei șapte marinari, a fost scoasă depe bancul de nisip și trasă la larg, la ora 10 dim. după 6 ore de muncă.

Scăpați de primejdie, cehii și-au adus bagajele depe mal în yacht și remorcați de yachtul d-lui Florian au plecat spre Constanța.

La Gura Portiței a trebuit să facă un nou popas, deoarece se terminase și benzina salvatorilor.

In acest punct, yachtul „Tulak" a fost ancorat și lăsat până ce consulatul ceh din localitate îi va trimite ajutoarele de care are nevoe, căci excursioniștii au rămas fără nici un ban. Li s'a lăsat de salvatori merinde pentru două-trei zile, medicamente și tutun.

Datorită inițiativei particulare, au fost scăpați de pericol călătorii și yachtul și lăcrimile de mulțumire ale acestora au fost cea mai bună răsplată a celor nouă salvatori.

—xxx●xxx—

IN TIMPUL CRITIC AL MENOPAUZEI,

se înlătură în mod eficace, cu apa naturală purgativă „FRANCISC IOSIF" congestiile cerebrale, pulmonare și ale inimii, precum și congestiile de sânge în organele inferioare, cât și o proastă digerare. Recomandat de medici. 5015

—xox●xox—

In jurul unei „neobicinuite drame in Bucovina"

Suceava, 25 Iulie

Unele ziare s'au grăbit să scrie despre drama unui părinte cu numele Teodor Blându, care întorcându-se din America, a poposit la Suceava și a avut legături de dragoste cu o femeie în care a recunoscut pe însăș fiica sa. Tata s'a sinucis și fata a înebunit.

Din cercetări s'a constatat că întreaga dramă este de domeniul fanteziei.

Frontul funcționarilor particulari români creștini

Aseară a fost la sediul asociației din str. Carol 36, o conferință a conducătorilor acestei asociații.

D. *Gheorghe Cristescu* analizează punct cu punct programul de revendicări al F. F. P. R. C. și face apel la conștiința tuturor celor ce simt românește spre a sprijini lupta ce se duce pentru înfăptuirea acestui program, care va fi o binefacere pentru generațiile viitoare ce nu vor mai fi la cheremul acelora cari ne-au speculat munca, sufletul și credința, neținând seama de drepturile noastre de popor majoritar. D-sa amintește rolul organizației creștine în viața muncitorească insistând ca, pe cale de manifest, opinia publică și clasa salariată să cunoască pe acei cari se bat cu pumnii în piept că apără interesele muncitorimii. Arată că colaborarea dintre gruparea „Reacțiunea" și „Front" a intervenit din dorința sinceră de a da tuturor celor din câmpul muncii un organism puternic de conducere și de reprezentare al intereselor tuturor salariaților.

D. *St. Constantinidi* spune că organizația profesională a frontului este o organizație născută din revolta legitimă a acelora care își văd drepturile călcate în picioare de aceia cari n'au nimic comun cu sufletul și aspirațiile neamului românesc.

D-nii Constantin I. Lăzărescu, G. G. Dobrescu și Pop Valentin propun, și întreaga adunare aprobă, ca o delegație compusă din câteva sute de membrii ai asociației să se prezinte cu un memoriu ziarelor naționaliste, aducându-le la cunoștință jalea și mizeria în care se sbate clasa muncitorească creștină rugându-le să sesizeze autoritățile spre a lua măsuri de îndreptare.

După ce s'a dat mandat d-lor G. Cristescu, St. Constantinidi și Constantin Lăzărescu, spre a redacta memoriul care urmează să fie prezentat ziarelor naționaliste, ședința a luat sfârșit la ora 1 noaptea.

—ooO:●:Ooo—

UN AUTOMOBILIST GRĂBIT RUPE O BARIERĂ

Constanța, 27 Iulie

Ieri dimineață șoferul Gh. Zaharia, conducând cu viteză mare automobilul 595 Constanța, a intrat în bariera c. f. r. de pe linia Constanța-Agigea.

Din cauza vitezei nebunești cu care era gonit, automobilul a rupt bariera, rănind grav pe cantonierul N. Alexandru, dela halta Vii.

Șoferul a fost dus la chestură, iar cantonierul la spital.

Chinuită de dureri de cap insuportabile

Era nevoită să stea culcată ore întregi

Ne putem lesne închipui cât de violente trebuie să fi fost durerile de cap de care a suferit această doamnă dacă ea ne scrie că oridecâteori o apucau, îi piereau nu numai puterile, ci și lumina ochilor. Toți aceia cari suferă de dureri de cap vor citi desigur cu mult interes scrisoarea de mai jos:

„Până în vara trecută am suferit de dureri de cap insuportabile. Când mă apucau mi se întuneca înaintea ochilor și mă simțeam atât de slăbită, încât eram nevoită să stau culcată ore întregi. Mătușa mea (care a luat Sărurile Kruschen timp de 12 ani cu rezultate mulțumitoare) mă sfătui să fac și eu o încercare. Am ascultat-o și de atunci au trecut câteva luni dar eu nu am mai știut ce sunt durerile de cap. Cred că am scăpat de ele pentru totdeauna și de acum înainte voi lua regulat Sărurile Kruschen". (D-na) M. W.

Durerile de cap provin adesea din cauza stomacului și activității insuficiente a organelor eliminatoare care permit acumularea în organism a substanțelor nedigerate ce otrăvesc sângele. Îndepărtați aceste otrăvuri — împiedicați formarea lor — și nu veți mai avea de ce vă teme. Tocmai acesta este rolul sărurilor Kruschen: curățirea organismului deci imediata alinare a durerilor de cap. Efectul e sigur și constant.

De vânzare la farmacii și drogherii. Flaconul mare lei 95, flaconul mic lei 60 11

Dr. H. MARTIN

Tratează BOALELE SUFLETEȘTI:

INSUFICIENȚA SEXUALA

Nevroza stomacului și a inimei FRICA, TIMIDITATEA, anxietatea, NEURASTENIA, Hysteria, Melancolia etc. Reeducația copiilor și adolescenților impulsivi, vicioși, Turburări erotice, Defecte de vorbire, etc., tratamente Psiho-Fizice. Consult 8-11, 2-7, telefon 40539. Inaltă frecvență. B-dul Elisabeta 3. A. Etaj III. Ascensor.

7 LEI

baia de picioare

Cu acest preț cumpărați la farmacii, drogherii și parfumerii un plic cu

PEDOSAN

cel mai bun praf de bae contra

bătăturilor infecțiunilor transpirației pielei îngroșate picioarelor umflate

Cutia de 10 băi lei 50.
Engros: E. & L. Cioară, Str. Speranței 37 București 3. 1125

Prețul abonamentului la ziarul UNIVERSUL este

Lei 750 pe un an
„ 380 pe 6 luni
„ 200 pe 3 luni

Casa din Galați a Domnitorului Cuza Vodă

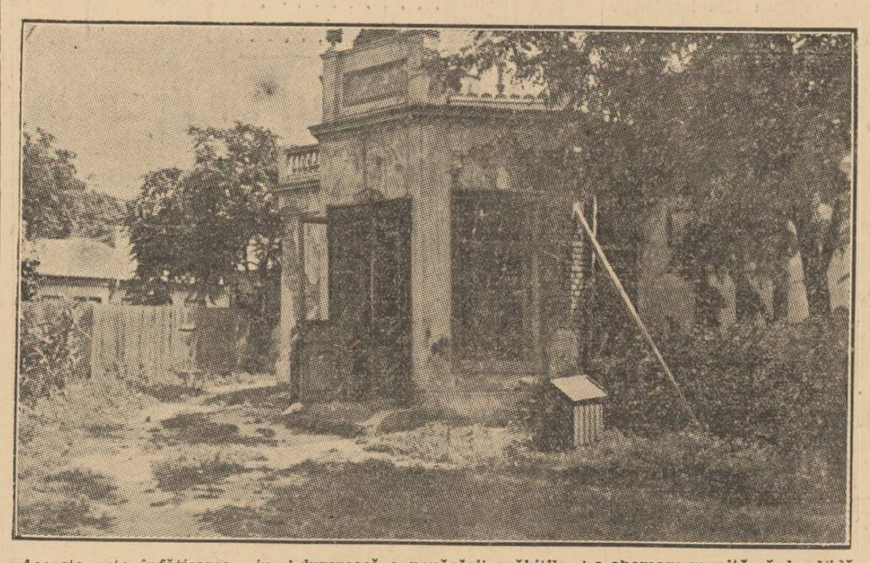

Aceasta este înfățișarea intrării casei din Galați în care a trăit Vodă Cuza, pârcalabul de Covurlui. Păragina și-a întins culcușul acolo unde, acum peste o jumătate de veac, bătea inima ținutului obăduit de viitorul marelui domnitor român.

Proptele de brad deabia mai sprijinesc zidurile locuinței istorice. Acoperișul desfundat, ușile și ferestrele lăsate în bătaia vântului, întreaga locuință a fost bătaia de foc a celor cari, nesimțitori, priviau la derăpănarea tot mai iuțită a casei care adăpostise pe acela căruia, printr'o soartă fericită, i-a fost hărăzit să poarte statornic coroanele lui Mihai și Ștefan întrunite. Este icoana dureroasă a nepăsării grăbiților cari în fuga după o ridicare personală nu se pot uita înapoi de teama poticnelii.

Fotografia de mai sus este soața altora cu aceeaș jalnică înfățișare, făcute de conducătorii inimoși ai *„Asociației Casa Cuza Vodă"* din Galați, născută din însuflețirea generalului Lintes și a altor buni români, hotărîți ca pe orice cale să scape de urgia pieirii locuința domnitorului.

Dar pe lângă suflet mai trebue și bani, pe cari *„Asociația Casa Cuza Vodă"* în curând recunoscuta persoană morală, nădăjduește să-i găsească în dărnicia particulară pe a-l cărei sprijin se întemeiază. Iată o chemare menită să deschidă o frumoasă filă din istoria neamului, scrisă de înaintași cu atât amar de lacrimi și sânge. Oricât de mărunt va fi darul, el va fi făcut cu voe bună și nu va fi irosit fiind chezășia inițiatorilor, iar cel care a dat se va gândi cu înălțare sufletească la părticica luată de dânsul în împrospătarea amintirii voevodului român, căruia România îi datorește atât, după mărturisirea bătrânului cuminte rege Carol cu prilejul desvelirii monumentului domnitorului în Iași Moldovei.

Scăpând casa lui Cuza Vodă, se întărește una din temeliile clădirii țării.

E. H. M.